

65°0'0"W

60°0'0"W

10°0'0"S

10°0'0"S

15°0'0"S

15°0'0"S

20°0'0"S

20°0'0"S

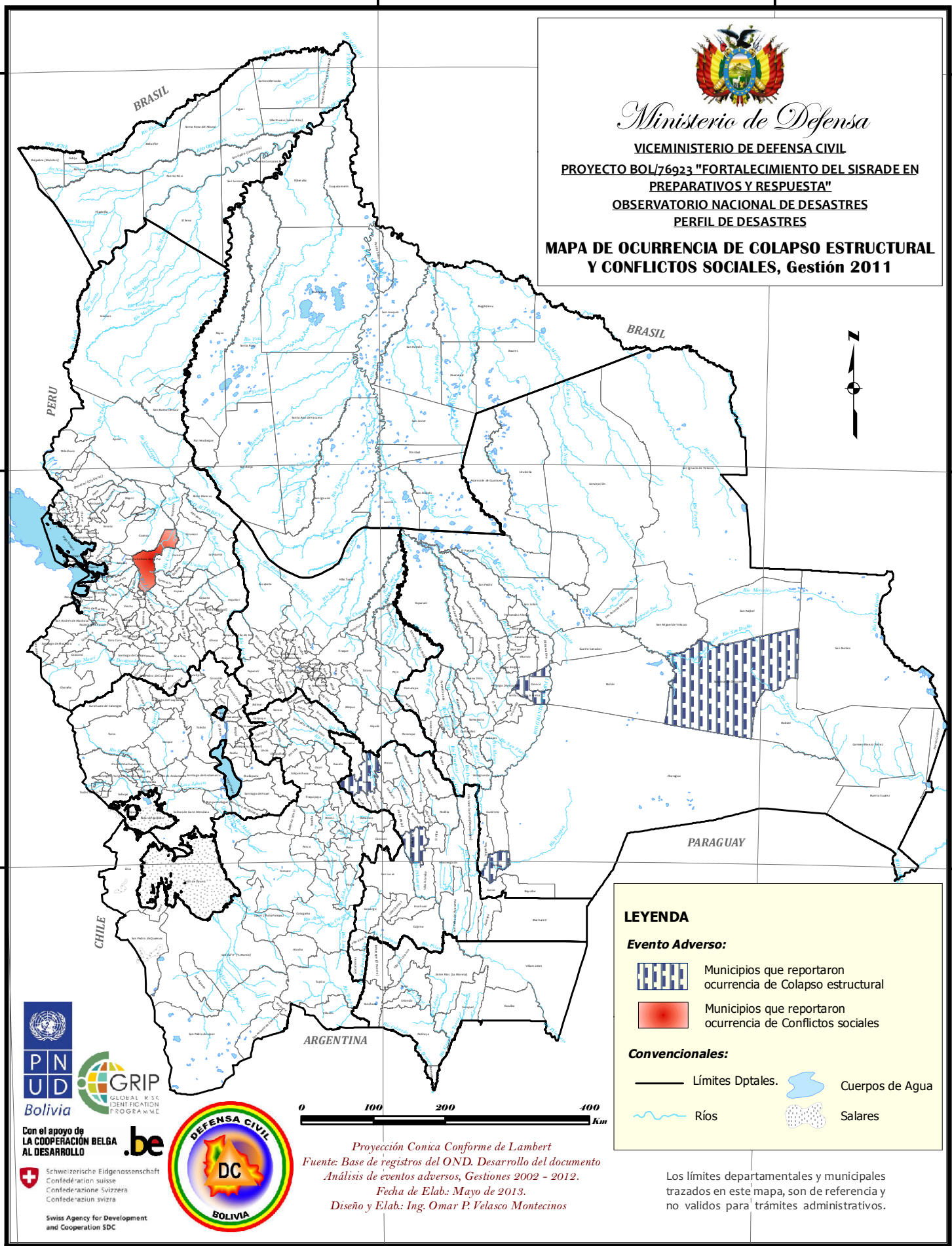

Ministerio de Defensa

VICEMINISTERIO DE DEFENSA CIVIL

PROYECTO BOL/76923 "FORTALECIMIENTO DEL SISRADE EN PREPARATIVOS Y RESPUESTA"

OBSERVATORIO NACIONAL DE DESASTRES
PERFIL DE DESASTRES

MAPA DE OCURRENCIA DE COLAPSO ESTRUCTURAL Y CONFLICTOS SOCIALES, Gestión 2011



LEYENDA

Evento Adverso:



Municipios que reportaron ocurrencia de Colapso estructural



Municipios que reportaron ocurrencia de Conflictos sociales

Convencionales:

— Límites Dptales.

Cuerpos de Agua

Ríos

Salares

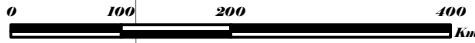

Proyección Conica Conforme de Lambert
Fuente: Base de registros del OND, Desarrollo del documento
Análisis de eventos adversos, Gestiones 2002 - 2012.
Fecha de Elab.: Mayo de 2013.
Diseño y Elab.: Ing. Omar P. Velasco Montecinos

Los límites departamentales y municipales trazados en este mapa, son de referencia y no validos para trámites administrativos.

Con el apoyo de LA COOPERACIÓN BELGA AL DESARROLLO .be

Schweizerische Eidgenossenschaft
Confédération suisse
Confederazione Svizzera
Confederaziun svizra

Swiss Agency for Development and Cooperation SDC



70°0'0"W

65°0'0"W

60°0'0"W